

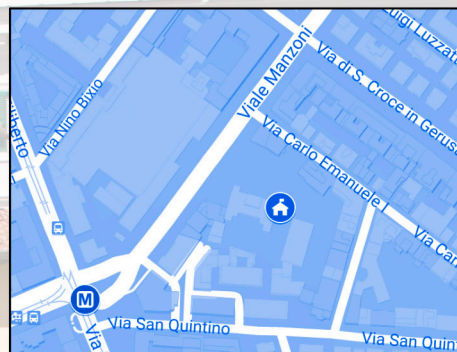

LICEO SCIENTIFICO
ISAAC NEWTON



SEDE CENTRALE

Viale Manzoni, 47 - 00185 Roma
Tel. 06 -121124785

Metro A (Manzoni), **Tram** (3-5-14), **Bus** (16-360-649)

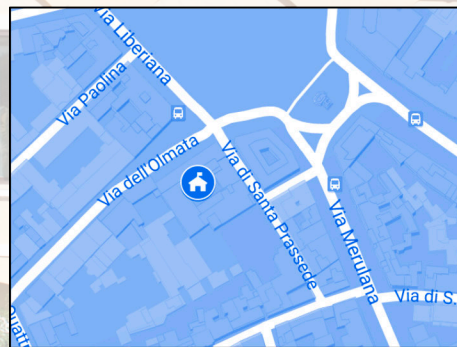

SEDE SUCCURSALE

Via dell'Olmata, 4 - 00185 Roma
Tel. 06 -121125495

Metro B (Termini), **Metro A** (Termini, Vittorio)
Tram (5-14), **Bus** (16-360-649-714)



LICEO SCIENTIFICO STATALE "ISACCO NEWTON"



Sito web: <https://www.liceonewtonroma.it>
Indirizzo email: rmps17000L@istruzione.it

Dirigente scolastico: Dott.ssa Cristina Costarelli

VI INVITIAMO A PARTECIPARE AI NOSTRI OPEN DAY

Sabato 27 novembre 2021
Dalle ore 9.30 alle 11.30

Mercoledì 15 dicembre 2021
Dalle ore 15.00 alle 17.00

Mercoledì 12 gennaio 2022
Dalle ore 15.00 alle 17.00

Sabato 15 gennaio 2022
Dalle ore 9.30 alle 11.30

Durante gli incontri, che si svolgeranno in streaming, il Ds presenterà l'organizzazione del liceo Newton dal punto di vista del curriculum e dell'ampliamento dell'offerta formativa.

Possibilità di visitare in presenza le due sedi del nostro liceo, previa prenotazione. Per entrambe le sedi sono previsti due turni, alle ore 16 e alle ore 17.

- Sede centrale: Lunedì 29 Novembre 2021
- Sede succursale: Giovedì 16 Dicembre 2021
- Sede centrale: Giovedì 13 Gennaio 2022
- Sede succursale: Lunedì 17 Gennaio 2022

Le indicazioni per la prenotazione agli open day e alle visite guidate saranno pubblicate sul sito della scuola a partire dal 20 Novembre.

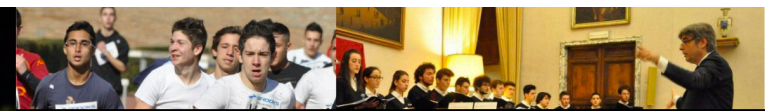
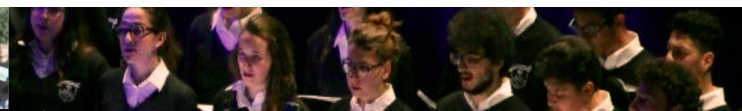
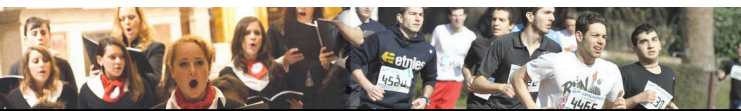

INDIRIZZI DI STUDIO

Quadro orario liceo scientifico ordinario

Disciplina	I	II	III	IV	V
Lingua e letteratura italiana	4	4	4	4	4
Lingua e letteratura latina	3	3	3	3	3
Lingua e letteratura straniera	3	3	3	3	3
Storia e geografia	3	3	-	-	-
Storia	-	-	2	2	2
Filosofia	-	-	3	3	3
Scienze naturali	2	2	3	3	3
Matematica	5	5	4	4	4
Fisica	2	2	3	3	3
Disegno e storia dell'arte	2	2	2	2	2
Scienze motorie e sportive	2	2	2	2	2
Ins. Religione Cattolica o attività alternativa	1	1	1	1	1
Totale	27	27	30	30	30

Quadro orario L.S. scienze applicate

Disciplina	I	II	III	IV	V
Lingua e letteratura italiana	4	4	4	4	4
Lingua e letteratura straniera	3	3	3	3	3
Storia e geografia	3	3	-	-	-
Storia	-	-	2	2	2
Filosofia	-	-	2	2	2
Matematica	5	4	4	4	4
Informatica	2	2	2	2	2
Fisica	2	2	3	3	3
Scienze naturali	3	4	5	5	5
Disegno e storia dell'arte	2	2	2	2	2
Scienze motorie e sportive	2	2	2	2	2
Ins. Religione Cattolica o attività alternativa	1	1	1	1	1
Totale	27	27	30	30	30

NEL NOSTRO LICEO TROVERAI

- Aula magna (sede centrale)
- 2 biblioteche
- 2 laboratori di chimica
- 2 palestre attrezzate
- 2 aule per gli studenti
- 2 laboratori di fisica
- Sala audiovisivi (succursale)
- 2 laboratori di informatica
- Sala di registrazione musicale (succursale)
- 2 aule musica attrezzate
- Aula polifunzionale
- Lavagna interattiva in tutte le aule



INIZIATIVE E PROGETTI

- Modello DADA (Didattica Per Ambienti di Apprendimento)
- Centro sportivo studentesco
- Certificazioni linguistiche (FIRST, PET)
- Coro del Newton, Band rock pop
- Corso di Italiano per stranieri L2
- Incontri con personalità del mondo culturale e scientifico
- Laboratorio teatrale e di scrittura
- Giornalino scolastico "La mela"
- Circolo letterario
- Model United Nations
- Olimpiadi di Matematica, Fisica e Informatica
- Orientamento universitario (Almadiploma)
- Progetti europei
- Scambi culturali - Visite d'istruzione
- Sportello di ascolto psicologico
- Sportello di mediazione scolastica e familiare
- Gestione della biblioteca con gli studenti

Possibilità di ampliamento dell'offerta formativa (solo per l'indirizzo ordinario)

- Liceo Matematico
- Opzione IGCSE (*International General Certificate of Secondary Education*)

Unisciti al canale Telegram del Newton, per essere sempre aggiornato sulle nostre iniziative

t.me/circolariNewton